

AVINYONET DEL PENEDÈS

1. Anàlisi econòmica

Avinyonet del Penedès

Altitud (metres): 280

Superfície: 29,13 km²

Població: 1.685 habitants

Densitat: 58 habitants/km²

Sòl urbà: 61,22 ha

Sòl urbanitzable: 38,62 ha

Sòl no urbanitzable: 2.813,16 ha



La població d'Avinyonet del Penedès s'ha mantingut força estable durant l'any 2010. El municipi té 1.685 habitants, únicament 5 persones menys que en el darrer any. Com a fets remarcables, cal destacar que s'ha detectat una lleugera disminució de la natalitat i també del nombre d'estrangers empadronats. Així mateix, la majoria d'estrangers provenen del continent africà (62%), seguits pels europeus (24%) i americans (13%).

El 54% de la població d'Avinyonet del Penedès és masculina i, per tant, la femenina es situa en el 46%. La distribució per grans grups d'edat de la població indica que la proporció de persones majors de 65 anys (17%) és molt similar a la de persones de 14 o menys anys (16%). En aquest mateix sentit s'interpreta l'índex de sobreenvelliment, l'índex de dependència senil i l'edat mitjana de la població (41 anys), lleugerament superiors en tots els casos als indicadors catalans, fets especialment remarcables entre les dones. Així mateix es mostra l'índex de recanvi de la població en edats actives que assenyalava que la proporció de joves que properament s'incorporarà al mercat de treball és inferior a la proporció de gent gran que l'abandonarà, tot i que en aquest cas. En canvi, l'indicador d'estructura del mercat de treball mostra que són majoritàries les persones de menys de 40 anys. Per altra banda, cal destacar que la relació de nens per dones en edat fèrtil és força superior que a Catalunya.

► Creixement de la xifra d'aturats

En el quart trimestre de 2010, l'aturat registrat al municipi és de 103 persones, un 10% més que a finals de 2009. La desocupació s'ha mantingut per sobre dels 100 aturats en tots els trimestres de l'any. La taxa d'atur és del 12%, per sota de la de l'Alt Penedès i la catalana (14%) i de l'estatal (17%). Per sexes, la taxa d'atur de les dones (13%) és superior a la dels homes (12%). Per altra banda, el perfil de l'aturat correspon a un home (57%), les persones més afectades tenen entre els 35 i 44 anys (36%) i el 84% té com a màxim estudis equivalents a l'educació obligatòria. Els sectors econòmics que concentren un major nombre d'aturats són els serveis (53%) i la indústria (24%). Tanmateix, els grups professionals més afectats per la desocupació són els treballadors no qualificats (38%) i els treballadors manufacturers i de la construcció (16%).

► La contractació s'ha reduït durant l'exercici

La contractació registrada a Avinyonet del Penedès durant l'any 2010 ha sigut de 537 contractes, un 32% menys que l'any 2009. D'aquests, el 92% estan afectats per la temporalitat i el 63% són de durada indeterminada. La tipologia contractual més utilitzada ha estat la d'obra i servei (63%). El perfil del contractat correspon a un

home (80%), mentre que per edat afavoreix especialment a les persones d'entre 30 a 44 anys (46%). Els sectors econòmics que han generat un major volum de contractes són l'agricultura (46%) i els serveis (30%).

El municipi té, en el darrer trimestre de 2010, un total de 277 assalariats, un 5% més que en el mateix període de l'any anterior. La major part dels treballadors per compte d'altri s'ocupen en la indústria (47%) i els serveis (39%). Per altra banda, es comptabilitzen 167 autònoms en el període, englobats principalment en els serveis (51%) i l'agricultura (28%). Així mateix, 59 empreses s'ubiquen al municipi a finals de 2010, concentrades bàsicament en els serveis (59%) i la indústria (22%).

La major part de la superfície municipal és massa forestal (47%) i terres de conreu (40%), d'on hi destaca la vinya i les varietats blanques de raïm, en especial el Xarel·lo (59%). Pel que fa a les varietats negres, les més abundants són el Merlot (48%) i el Cabernet Sauvignon (31%). Per altra banda, hi ha ubicades 13 explotacions de bestiar, sobretot avícola i boví.

Durant l'any 2010 s'han iniciat dos habitatges a Avinyonet del Penedès i no se n'ha acabat cap.

El parc de vehicles municipal ha experimentat una tendència ascendent des de l'any 2006, situant-se en la xifra de 1.487, un 3% més que l'any 2008.

2. Demografia

Evolució de la població: 1900-2010

| Anys | Nombre habitants | (%) Variació | Taxa creixement anual (%) |
|------|------------------|--------------|---------------------------|
| 1900 | 1.452 | - | - |
| 1910 | 1.467 | 1,03 | 0,10 |
| 1920 | 1.543 | 5,18 | 0,51 |
| 1930 | 1.464 | -5,12 | -0,52 |
| 1940 | 1.361 | -7,04 | -0,73 |
| 1950 | 1.257 | -7,64 | -0,79 |
| 1960 | 1.170 | -6,92 | -0,71 |
| 1970 | 1.161 | -0,77 | -0,08 |
| 1981 | 1.206 | 3,88 | 0,35 |
| 1991 | 1.194 | -1,00 | -0,10 |
| 2001 | 1.254 | 5,03 | 0,49 |
| 2010 | 1.685 | 34,37 | 3,34 |

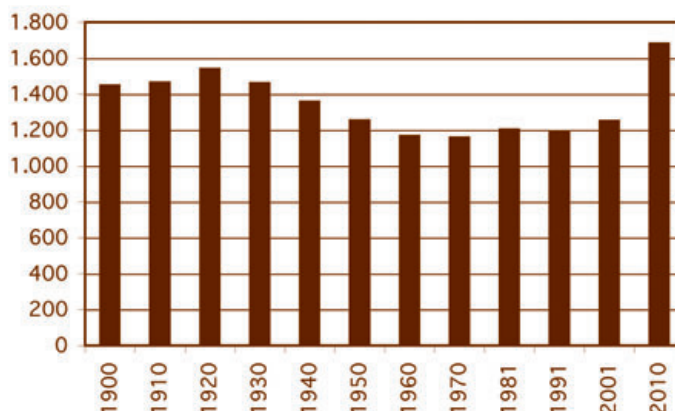

Evolució de la població: 2004-2010

| Anys | Nombre habitants | Taxa creixement anual (%) | | |
|------|------------------|---------------------------|---------|-----------|
| | | Municipi | Comarca | Catalunya |
| 2004 | 1.414 | 6,00 | 3,64 | 1,63 |
| 2005 | 1.529 | 8,13 | 4,43 | 2,67 |
| 2006 | 1.591 | 4,05 | 3,61 | 1,99 |
| 2007 | 1.588 | -0,19 | 2,15 | 1,06 |
| 2008 | 1.660 | 4,53 | 2,94 | 2,13 |
| 2009 | 1.690 | 1,81 | 2,55 | 1,51 |
| 2010 | 1.685 | -0,30 | 0,23 | 0,49 |

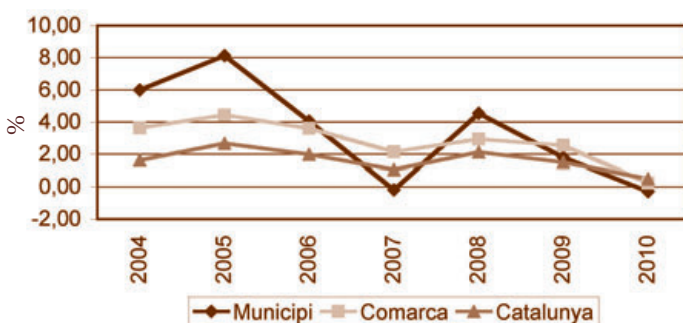

Distribució de la població per grups d'edat. Any 2010

| Grups d'edat | Homes | | Dones | | Total | |
|-----------------|--------|-------|--------|-------|--------|-------|
| | Nombre | % | Nombre | % | Nombre | % |
| De 0 a 14 anys | 158 | 17,42 | 128 | 16,45 | 286 | 16,97 |
| De 15 a 64 anys | 613 | 67,59 | 495 | 63,62 | 1.108 | 65,76 |
| De 65 i més | 136 | 14,99 | 155 | 19,92 | 291 | 17,27 |
| Població total | 907 | | 778 | | 1.685 | |

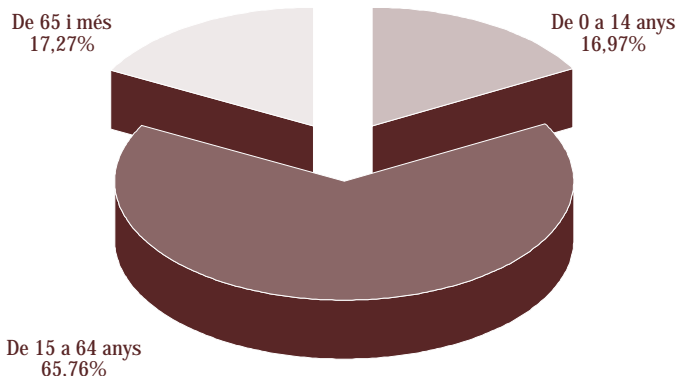

Indicadors demogràfics bàsics. Any 2010

| Indicadors | Homes | Dones | Total | Catalunya |
|---|-------|--------|--------|-----------|
| Edat mitjana | 39,60 | 42,40 | 40,90 | 40,36 |
| Índex d'envelliment (%) (1) | 80,47 | 119,23 | 97,32 | 102,12 |
| Índex de sobreenvelliment (%) (2) | 47,79 | 61,29 | 54,98 | 51,75 |
| Índex de dependència juvenil (%) (3) | 28,07 | 26,37 | 27,31 | 23,98 |
| Índex de dependència senil (%) (4) | 22,59 | 31,44 | 26,58 | 24,49 |
| Índex de dependència global (%) (5) | 50,66 | 57,81 | 53,88 | 48,47 |
| Índex de recanvi població edats actives (%) (6) | 92,73 | 144,83 | 110,71 | 116,72 |
| Índex d'estructura població edats actives (%) (7) | 95,85 | 98,00 | 96,80 | 91,68 |
| Relació de nens per dones en edat fèrtil (%) (8) | | | 30,85 | 22,98 |

(1) Índex d'envelliment: (població 65 i + / població 0-15) x 100

(2) Índex de sobreenvelliment: (població 75 i + / població 65 i +) x 100

(3) Índex de dependència juvenil: (població 0-15 / població 16-64) x 100

(4) Índex de dependència senil: (població 65 i + / població 16-64) x 100

(5) Índex de dependència global: [(població 65 i +) + (població 0-15)] / (població 16-64) x 100

(6) Índex de recanvi de la població en edats actives: (població 60-64 / població 15-19) x 100

(7) Índex d'estructura de la població en edats actives: (població 40-64 / població 15-39) x 100

(8) Relació de nens per dones en edat fèrtil: (població 0-4 / població femenina 15-49) x 100

Distribució per edats al municipi. Any 2010

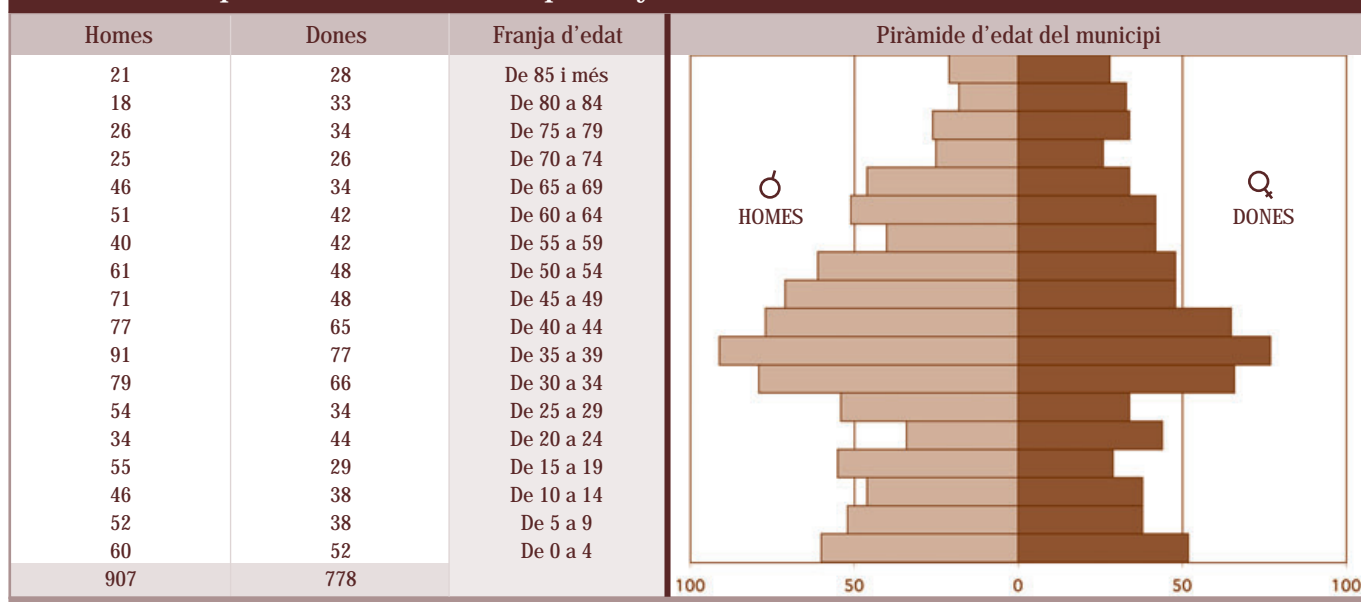

Moviment natural. Any 2005-2009

| Any | Natalitat | | | Mortalitat | | | Creixement vegetatiu | | |
|------|-----------|------|-------|------------|------|-------|----------------------|------|-------|
| | Total | Var. | Taxa‰ | Total | Var. | Taxa‰ | Total | Var. | Taxa‰ |
| 2005 | 24 | 6 | 15,70 | 9 | -3 | 5,89 | 15 | 9 | 9,81 |
| 2006 | 17 | -7 | 10,69 | 13 | 4 | 8,17 | 4 | -11 | 2,52 |
| 2007 | 17 | - | 10,71 | 11 | -2 | 6,93 | 6 | 2 | 3,78 |
| 2008 | 26 | 9 | 15,66 | 18 | 7 | 10,84 | 8 | 2 | 4,82 |
| 2009 | 14 | -12 | 8,28 | 18 | - | 10,65 | -4 | -12 | -2,37 |

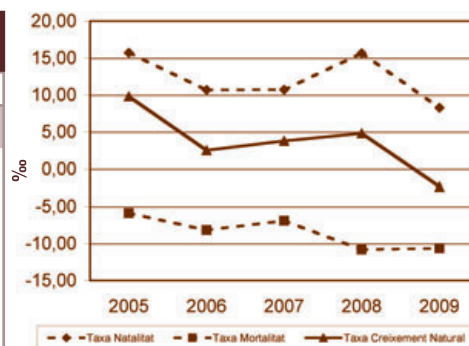

Migracions internes a l'estat espanyol. Any 2005-2009

| Any | Immigrants | | | Emigrants | | | Saldo | | |
|------|------------|------|--------|-----------|------|--------|-------|------|----------|
| | Total | Var. | Var.% | Total | Var. | Var.% | Total | Var. | Var.% |
| 2005 | 111 | -30 | -21,28 | 87 | 27 | 45,00 | 24 | -57 | -70,37 |
| 2006 | 81 | -30 | -27,03 | 84 | -3 | -3,45 | -3 | -27 | -112,50 |
| 2007 | 126 | 45 | 55,56 | 95 | 11 | 13,10 | 31 | 34 | 1.133,33 |
| 2008 | 94 | -32 | -25,40 | 92 | -3 | -3,16 | 2 | -29 | -93,55 |
| 2009 | 95 | 1 | 1,06 | 82 | -10 | -10,87 | 13 | 11 | 550,00 |

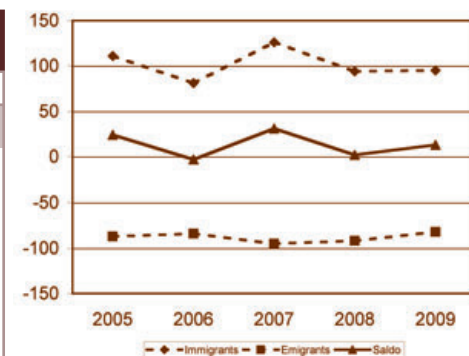

Procedència de la població estrangera. Any 2006-2010

| Continent | 2006 | 2007 | 2008 | 2009 | 2010 |
|---------------|------|------|------|------|------|
| Àfrica | 105 | 99 | 105 | 111 | 109 |
| Amèrica | 18 | 28 | 32 | 30 | 23 |
| Àsia | 2 | 3 | 3 | 3 | 2 |
| Europa | 26 | 30 | 51 | 52 | 43 |
| Resta del món | - | - | - | - | - |
| Total | 151 | 160 | 191 | 196 | 177 |

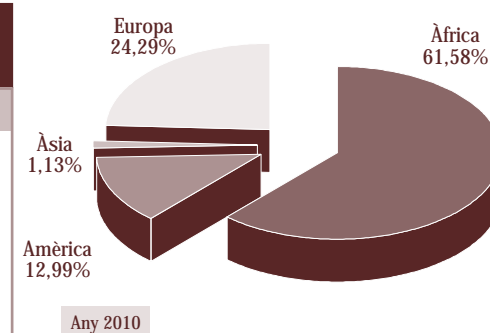

3. Mercat de treball

3.1. Població activa local estimada. Any 2010

| Edat | Homes | Dones | Total |
|-----------------|-------|-------|-------|
| De 16 a 19 anys | 12 | 7 | 19 |
| De 20 a 24 anys | 25 | 31 | 56 |
| De 25 a 29 anys | 49 | 30 | 79 |
| De 30 a 34 anys | 76 | 57 | 133 |
| De 35 a 39 anys | 88 | 64 | 152 |
| De 40 a 44 anys | 73 | 54 | 127 |
| De 45 a 49 anys | 66 | 39 | 105 |
| De 50 a 54 anys | 56 | 35 | 91 |
| De 55 a 59 anys | 35 | 24 | 59 |
| De 60 a 64 anys | 23 | 13 | 36 |
| Total | 503 | 354 | 857 |

Nota: població activa local estimada a partir de les taxes d'activitat provincial de l'EPA i el padró municipal

3.2. Assalariats i autònoms

Assalariats

Evolució dels assalariats. 4t trim. 2006-10

| Evolució | Total | (%) Variació | (%) S/comarca |
|----------|-------|--------------|---------------|
| 2006 | 277 | 3,36 | 0,82 |
| 2007 | 324 | 16,97 | 0,93 |
| 2008 | 304 | -6,17 | 0,93 |
| 2009 | 264 | -13,16 | 0,84 |
| 2010 | 277 | 4,92 | 0,88 |

Assalariats per grandària. 4t trim. 10

| Grandària | Total | % | (%) S/comarca |
|--------------------------|-------|--------|---------------|
| Fins a 50 treballadors | 277 | 100,00 | 1,69 |
| De 51 a 250 treballadors | - | - | - |
| 251 i més treballadors | - | - | - |
| Total | 277 | 100,00 | 0,88 |

Assalariats per sectors econòmics. 4t trim. 2010

| Sectors | Total | % | (%) S/comarca |
|-------------|-------|--------|---------------|
| Agricultura | 7 | 2,53 | 4,86 |
| Indústria | 129 | 46,57 | 1,15 |
| Construcció | 34 | 12,27 | 1,99 |
| Serveis | 107 | 38,63 | 0,58 |
| Total | 277 | 100,00 | 0,88 |

Nota: CCAE-2009

Autònoms

Evolució dels autònoms: 4t trim. 2002-2010

| Evolució | Total | (%) Variació | (%) S/comarca |
|----------|-------|--------------|---------------|
| 2002 | 110 | - | 1,74 |
| 2003 | 120 | 9,09 | 1,84 |
| 2004 | 118 | -1,67 | 1,72 |
| 2005 | 121 | 2,54 | 1,70 |
| 2006 | 127 | 4,96 | 1,73 |
| 2007 | 131 | 3,15 | 1,74 |
| 2008 | 155 | 18,32 | 1,94 |
| 2009 | 166 | 7,10 | 2,16 |
| 2010 | 167 | 0,60 | 2,17 |

Nota: A partir de gener de 2008 el règim especial agrari per compte propi s'integra en el règim especial de treballadors autònoms.

Autònoms per sectors econòmics. 4t trim. 2010

| Sectors | Total | % | (%) S/comarca |
|-------------|-------|--------|---------------|
| Agricultura | 47 | 28,14 | 6,22 |
| Indústria | 15 | 8,98 | 1,79 |
| Construcció | 20 | 11,98 | 1,57 |
| Serveis | 85 | 50,90 | 1,76 |
| Total | 167 | 100,00 | 2,17 |

Nota: CCAE-2009

3.3. Atur

Evolució de l'atur per trimestres. Any 2010

| Evolució | | 1r trim. | 2n trim. | 3r trim. | 4t trim. |
|---------------------------|-----------|----------|----------|----------|----------|
| Nombre d'aturats | | 107 | 109 | 104 | 103 |
| Taxa d'atur registrat (%) | Municipi | 12,49 | 12,72 | 12,14 | 12,02 |
| | Comarca | 14,83 | 14,80 | 13,72 | 13,93 |
| | Catalunya | 15,04 | 14,51 | 13,92 | 14,26 |
| | Espanya | 17,43 | 17,21 | 16,80 | 17,36 |

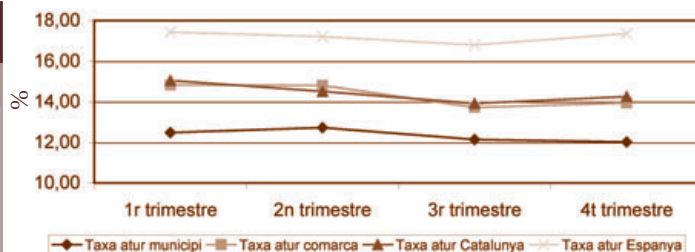

Atur per edat i sexe. Desembre 2010

| Edat | Homes | | Dones | | Total | | % S/total comarca |
|-----------------|-----------|---------------|-----------|---------------|------------|---------------|-------------------|
| | Total | % | Total | % | Total | % | |
| 16-19 | 5 | 8,33 | - | - | 5 | 4,76 | 2,51 |
| 20-24 | 1 | 1,67 | 2 | 4,44 | 3 | 2,86 | 0,60 |
| 25-29 | 9 | 15,00 | 5 | 11,11 | 14 | 13,33 | 1,63 |
| 30-34 | 4 | 6,67 | 8 | 17,78 | 12 | 11,43 | 0,93 |
| 35-39 | 14 | 23,33 | 7 | 15,56 | 21 | 20,00 | 1,74 |
| 40-44 | 10 | 16,67 | 7 | 15,56 | 17 | 16,19 | 1,65 |
| 45-49 | 7 | 11,67 | 6 | 13,33 | 13 | 12,38 | 1,70 |
| 50-54 | 3 | 5,00 | 4 | 8,89 | 7 | 6,67 | 0,88 |
| 55-59 | 1 | 1,67 | 6 | 13,33 | 7 | 6,67 | 1,04 |
| > 59 | 6 | 10,00 | - | - | 6 | 5,71 | 1,44 |
| Total | 60 | 100,00 | 45 | 100,00 | 105 | 100,00 | 1,36 |
| Taxa d'atur (%) | 11,93 | | 12,71 | | 12,25 | | |

Atur per grup professional. Desembre 2010

| Grup professional | Nombre | % | (%) S/total comarca |
|--------------------------------------|------------|---------------|---------------------|
| Forces armades | 1 | 0,95 | 100,00 |
| Directius | 2 | 1,90 | 1,96 |
| Tècnics i prof. científ. | 4 | 3,81 | 1,57 |
| Tècnics i prof. suport | 9 | 8,57 | 1,41 |
| Empleats admin. | 12 | 11,43 | 1,39 |
| Serveis restauració, personal comerç | 7 | 6,67 | 0,73 |
| Treballadors qualificats | 2 | 1,90 | 2,41 |
| Treballadors manfr. constr. | 17 | 16,19 | 1,46 |
| Operadors maquinària | 11 | 10,48 | 1,63 |
| Treballadors no qualificats | 40 | 38,10 | 1,34 |
| Total | 105 | 100,00 | 1,36 |

Atur per nivell acadèmic. Desembre 2010

| Nivell acadèmic | Nombre | % | (%) S/total comarca |
|---------------------------------|------------|---------------|---------------------|
| Sense estudis | 3 | 2,86 | 5,17 |
| Estudis primaris incomplets | 2 | 1,90 | 0,52 |
| Estudis primaris complets | 10 | 9,52 | 0,94 |
| Program. formac. profes. | 16 | 15,24 | 2,52 |
| Educació general | 67 | 63,81 | 1,38 |
| Tècnics profes. superiors | 2 | 1,90 | 0,54 |
| Universit. primer cicle | 2 | 1,90 | 1,27 |
| Universit. segon i tercer cicle | 3 | 2,86 | 1,40 |
| Estudis post-secundaris | - | - | - |
| Total | 105 | 100,00 | 1,36 |

Atur per sector econòmic. Desembre 2010

| Sector econòmic | Nombre | % | (%) S/total comarca |
|-----------------|------------|---------------|---------------------|
| Agricultura | 7 | 6,67 | 1,62 |
| Indústria | 25 | 23,81 | 1,42 |
| Construcció | 11 | 10,48 | 1,03 |
| Serveis | 56 | 53,33 | 1,40 |
| S/ ocup ant | 6 | 5,71 | 1,30 |
| Total | 105 | 100,00 | 1,36 |

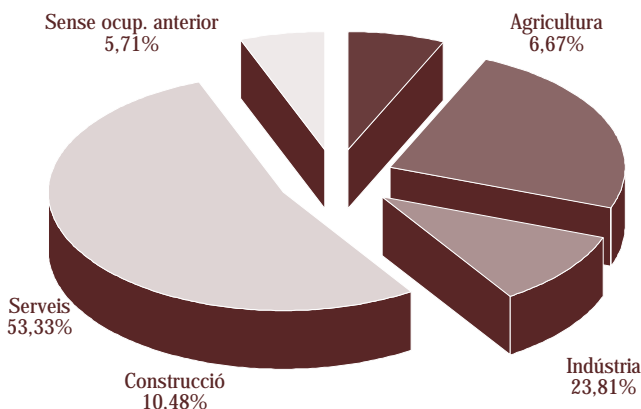

3.4. Contractació

Evolució de la contractació: 2007-2010

| Evolució | | 2007 | 2008 | 2009 | 2010 |
|-----------------------|-----------|-------|-------|-------|-------|
| Nombre de contractes | | 760 | 906 | 789 | 537 |
| Taxa temporalitat (%) | Municipi | 87,63 | 89,51 | 91,38 | 92,18 |
| | Comarca | 85,10 | 85,04 | 88,69 | 90,69 |
| | Catalunya | 83,02 | 83,11 | 86,39 | 88,06 |
| | Espanya | 88,08 | 88,54 | 90,64 | 91,48 |

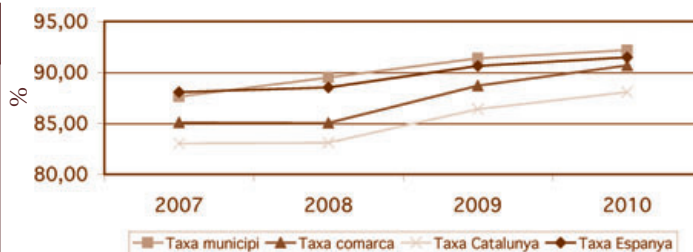

Tipus de contracte. Any 2010

| Tipus de contracte | Nombre | % | (%) S/total comarca |
|-----------------------|--------|--------|---------------------|
| Obra i servei | 339 | 63,13 | 2,79 |
| Circ. de la producció | 98 | 18,25 | 0,83 |
| Interinitat | 57 | 10,61 | 1,44 |
| Formació | - | - | - |
| Pràctiques | - | - | - |
| Relleu | - | - | - |
| Jubilació parcial | - | - | - |
| Indefinitos | 42 | 7,82 | 1,45 |
| Altres | 1 | 0,19 | 1,92 |
| Total | 537 | 100,00 | 1,73 |

Contractació per durada del contracte. Any 2010

| Durada del contracte | Nombre | % | (%) S/total comarca |
|----------------------|--------|--------|---------------------|
| ≤ 1 mes | 70 | 13,04 | 0,82 |
| > 1 a 3 mesos | 49 | 9,12 | 1,26 |
| > 3 a 6 mesos | 22 | 4,10 | 0,91 |
| > 6 a 12 mesos | 17 | 3,17 | 2,53 |
| > 12 a 18 mesos | - | - | - |
| > 18 a 24 mesos | - | - | - |
| > 24 mesos | - | - | - |
| Indeterminat | 337 | 62,76 | 2,69 |
| Indefinit | 42 | 7,82 | 1,45 |
| Total | 537 | 100,00 | 1,73 |

Contractació per edat. Any 2010

| Edats | Total | % | (%) S/total comarca |
|--------------|-------|--------|---------------------|
| <20 anys | 29 | 5,40 | 1,81 |
| 20 a 24 anys | 76 | 14,15 | 1,33 |
| 25 a 29 anys | 92 | 17,13 | 1,69 |
| 30 a 44 anys | 247 | 46,00 | 1,81 |
| >44 anys | 93 | 17,32 | 1,99 |
| Total | 537 | 100,00 | 1,73 |

Contractació per sector econòmic. Any 2010

| Sectors | Total | % | (%) S/total comarca |
|-------------|-------|--------|---------------------|
| Agricultura | 245 | 45,62 | 5,57 |
| Indústria | 84 | 15,64 | 2,21 |
| Construcció | 45 | 8,38 | 2,76 |
| Serveis | 163 | 30,35 | 0,77 |
| Total | 537 | 100,00 | 1,73 |

Nota: CCAE-2009

Contractació per sexe. Any 2010

| Sexe | Homes | Dones |
|-----------------------|-------|-------|
| Nombre de contractes | 427 | 110 |
| % | 79,52 | 20,48 |
| % S/total comarca | 2,19 | 0,95 |
| Taxa temporalitat (%) | 92,97 | 89,09 |



4. Activitat econòmica

4.1. Comptes de cotització i indicadors sectorials

Evolució del nombre de comptes de cotització: 4t trimestre 2006-2010

| | 2006 | 2007 | 2008 | 2009 | 2010 |
|-------------------------|-------|-------|------|--------|------|
| Comptes de cotització | 53 | 61 | 63 | 56 | 59 |
| Variació (%) | -5,36 | 15,09 | 3,28 | -11,11 | 5,36 |
| % s/total comarca | 1,41 | 1,57 | 1,73 | 1,62 | 1,72 |
| Grandària mitjana | 5,23 | 5,31 | 4,83 | 4,71 | 4,69 |
| Grandària mitj. comarca | 8,97 | 8,96 | 9,01 | 9,08 | 9,22 |

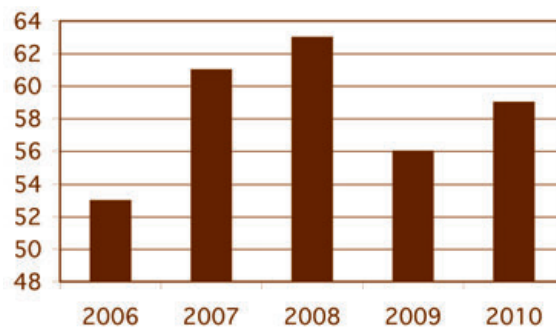

Indicadors sectorials. Comparació 2009-2010

| Sectors econòmics | Agricultura | | | Indústria | | | Construcció | | | Serveis | | | Total | | |
|-------------------|-------------|-------------|----|-----------|-------------|----|-------------|-------------|----|---------|-------------|----|-------|-------------|----|
| | 4t'10 | % Var 4t'09 | ▲▼ | 4t'10 | % Var 4t'09 | ▲▼ | 4t'10 | % Var 4t'09 | ▲▼ | 4t'10t | % Var 4t'09 | ▲▼ | 4t'10 | % Var 4t'09 | ▲▼ |
| Assalariats | 7 | 16,67 | ▲ | 129 | 8,40 | ▲ | 34 | 17,24 | ▲ | 107 | -2,73 | ▼ | 277 | 4,92 | ▲ |
| Autònoms | 47 | 2,17 | ▲ | 15 | - | - | 20 | -4,76 | ▼ | 85 | 1,19 | ▲ | 167 | 0,60 | ▲ |
| Contractes | 19 | -36,67 | ▼ | 17 | 21,43 | ▲ | 12 | 71,43 | ▲ | 24 | -61,29 | ▼ | 72 | -36,28 | ▼ |
| Atur registrat | 6 | 50,00 | ▲ | 24 | -4,00 | ▼ | 11 | -15,38 | ▼ | 56 | 21,74 | ▲ | 103 | 9,57 | ▲ |

Nota: En el total d'atur registrat es contemplan també els aturats sense ocupació anterior. NC dades no comparables. CCAE-2009

4.2. Agricultura, ramaderia i vinya i vi

Agricultura

Utilització de la terra. Any 2010

| | Terres de conreu | Prats i pastures | Superfície forestal | Altres superfícies | Total |
|------------------------|------------------|------------------|---------------------|--------------------|--------|
| Superf. municipal (ha) | 1.163 | - | 1.387 | 390 | 2.940 |
| Distribució (%) | 39,56 | - | 47,18 | 13,27 | 100,00 |
| Superf. comarcal (ha) | 22.588 | 618 | 26.802 | 9.312 | 59.320 |
| % S/total comarca | 5,15 | - | 5,17 | 4,19 | 4,96 |

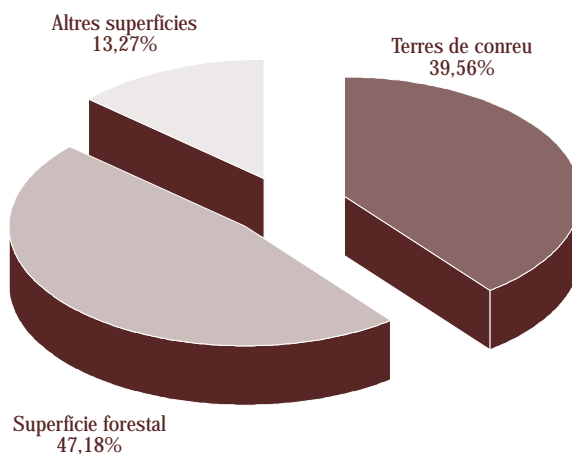

Utilització de les terres de conreu. Any 2010

| Terres de conreu | Secà | | Regadiu | | Total municipi | | % S/total comarca |
|-------------------------------------|--------------|---------------|-----------|---------------|----------------|---------------|-------------------|
| | ha | % | ha | % | ha | % | |
| Conreus herbacis | 96 | 8,34 | - | - | 96 | 8,25 | 4,05 |
| Conreus llenyosos | 966 | 83,93 | 11 | 91,67 | 977 | 84,01 | 5,25 |
| Guarets i altres terres no ocupades | 89 | 7,73 | 1 | 18,33 | 90 | 7,74 | 5,65 |
| Total | 1.151 | 100,00 | 12 | 100,00 | 1.163 | 100,00 | 5,15 |

Utilització dels conreus llenyosos. Any 2010

| Conreus llenyosos | Superf. (ha) | % |
|-------------------|--------------|---------------|
| Vinya | 896 | 91,71 |
| Olivera | 17 | 1,74 |
| Fruiters | 64 | 6,55 |
| Altres | - | - |
| Total | 977 | 100,00 |

Utilització dels conreus herbacis. Any 2010

| Conreus herbacis | Superf. (ha) | % |
|-----------------------|--------------|---------------|
| Cereals gra | 61 | 63,54 |
| Tubercles consum humà | 5 | 5,21 |
| Lleguminosos gra | - | - |
| Conreus farratgers | 13 | 13,54 |
| Hortalisses | 17 | 17,71 |
| Conreus industrials | - | - |
| Total | 96 | 100,00 |

Ramaderia

Capacitat d'allotjament del bestiar: places any 2010

| Bestiar | Capacitat | % S/comarca |
|--------------|-----------|-------------|
| Aviram | 92.630 | 7,46 |
| Conills (*) | - | - |
| Porcí | 1.030 | 18,54 |
| Boví | 490 | 10,47 |
| Oví i cabrum | 300 | 0,62 |

Nombre d'explotacions de bestiar. Any 2010

| | Nombre d'explotacions |
|-------------------|-----------------------|
| Municipi | 13 |
| Comarca | 239 |
| % S/total comarca | 5,44 |

Distribució de les explotacions de bestiar. Any 2010

| | Nombre d'explotacions | % |
|--------------|-----------------------|---------------|
| Avícoles | 4 | 30,77 |
| Cunícoles | 1 | 7,70 |
| Porcínes | 2 | 15,38 |
| Boví | 4 | 30,77 |
| Oví i cabrum | 2 | 15,38 |
| Total | 13 | 100,00 |

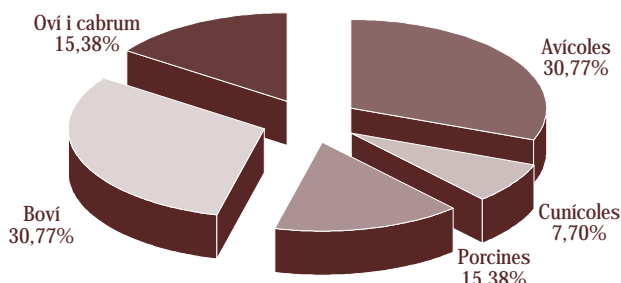

(*) Existeix una sola explotació i no es facilita el nombre de caps de bestiar per no trencar el secret estadístic

Vinya i vi

Superfície de vinya inscrita per varietats blanques (hectàrees). Any 2010

| Varietats | Macabeu | Xarel·lo | Parellada | Chardonnay | Moscateu | Sauvignon Blanc | Altres | Total |
|-------------------|---------|----------|-----------|------------|----------|-----------------|--------|--------|
| Nombre | 182,25 | 441,54 | 59,52 | 53,93 | 10,58 | 1,15 | 4,53 | 753,50 |
| % | 24,19 | 58,60 | 7,90 | 7,16 | 1,40 | 0,15 | 0,60 | 100,00 |
| % s/total comarca | 4,53 | 8,44 | 2,10 | 6,24 | 3,95 | 1,44 | 4,59 | 5,62 |

Superfície de vinya inscrita per varietats negres (hectàrees). Any 2010

| Varietats | Merlot | Cabernet sauvignon | Ull de llebre | Pinot noir | Samsó | Syrah | Altres | Total |
|-------------------|--------|--------------------|---------------|------------|-------|-------|--------|--------|
| Nombre | 53,98 | 35,24 | 10,25 | 2,86 | 3,54 | 1,95 | 5,70 | 113,52 |
| % | 47,55 | 31,05 | 9,03 | 2,52 | 3,11 | 1,72 | 5,02 | 100,00 |
| % s/total comarca | 4,51 | 4,92 | 2,14 | 1,59 | 14,42 | 1,90 | 4,72 | 4,03 |

Nota: Les dades referents a superfície de vinya corresponen al Registre de Vinyes de Catalunya del Departament d'Agricultura, Ramaderia, Pesca, Alimentació i Medi Natural.

4.3. Habitatge i construcció

Habitatge

Evolució dels habitatges iniciats: 2006-2010

| | 2006 | 2007 | 2008 | 2009 | 2010 |
|-------------------|--------|--------|--------|---------|------|
| Habitatges | 22 | 57 | 1 | - | 2 |
| Variació (%) | 144,44 | 159,09 | -98,25 | -100,00 | - |
| % S/total comarca | 0,89 | 2,75 | 0,22 | - | 0,66 |

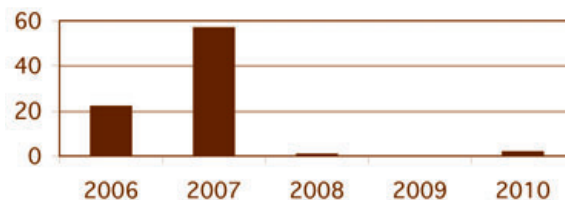

Evolució dels habitatges acabats: 2006-2010

| | 2006 | 2007 | 2008 | 2009 | 2010 |
|-------------------|--------|--------|-------|--------|---------|
| Habitatges | 20 | 17 | 22 | 2 | - |
| Variació (%) | 150,00 | -15,00 | 29,41 | -90,91 | -100,00 |
| % S/total comarca | 1,17 | 0,73 | 1,36 | 0,31 | - |

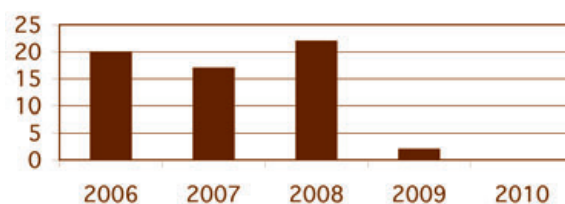

Construcció

Llicències d'obres sol.licitades. Any 2009-2010

| | 2009 | | 2010 | |
|------------|-------|--------|-------|--------|
| | Total | % | Total | % |
| Concedides | 70 | 83,33 | 91 | 91,92 |
| Denegades | - | - | 1 | 1,01 |
| Pendents | 14 | 16,67 | 7 | 7,07 |
| Total | 84 | 100,00 | 99 | 100,00 |

Tipus de llicències sol.licitades. Any 2010

| | Majors | | Menors | |
|------------|--------|--------|--------|--------|
| | Total | % | Total | % |
| Concedides | 28 | 82,35 | 63 | 96,92 |
| Denegades | 1 | 2,94 | - | - |
| Pendents | 5 | 14,71 | 2 | 3,08 |
| Total | 34 | 100,00 | 65 | 100,00 |

Tipus d'obres de les llicències concedides.

| Tipus | 2009 | | 2010 | |
|--------------|-------|--------|-------|--------|
| | Total | % | Total | % |
| Obres majors | 22 | 31,43 | 28 | 30,77 |
| Obres menors | 48 | 68,57 | 63 | 69,23 |
| Total | 70 | 100,00 | 91 | 100,00 |

Tipus d'obres de les llicències denegades.

| Tipus | 2009 | | 2010 | |
|--------------|-------|---|-------|--------|
| | Total | % | Total | % |
| Obres majors | - | - | 1 | 100,00 |
| Obres menors | - | - | - | - |
| Total | - | - | 1 | 100,00 |

4.4. Turisme

Establiments d'allotjament. Any 2010

| Establiment | Allotjament rural |
|-------------|-------------------|
| Nombre | 7 |

5. Altres indicadors

5.1. Parc de vehicles

Evolució del parc de vehicles: 2005-2009

| | 2005 | 2006 | 2007 | 2008 | 2009 |
|-------------------|-------|-------|-------|-------|-------|
| Nombre vehicles | 1.315 | 1.375 | 1.443 | 1.449 | 1.487 |
| Variació (%) | 5,03 | 4,56 | 4,95 | 0,42 | 2,62 |
| Vehicles/habitant | 0,86 | 0,86 | 0,91 | 0,87 | 0,88 |

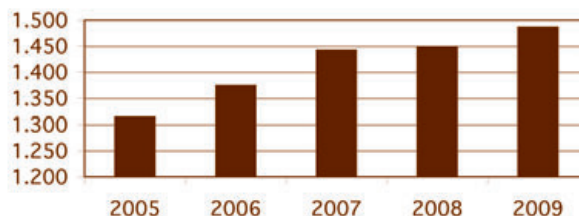

5.2. Altres indicadors

Consum de subministraments anual. Any 2010

| | Aigua (m ³) | Electricitat (kWh) |
|---------------------|-------------------------|--------------------|
| Consum | 125.487 | 8.501.604 |
| Consum per habitant | 74,47 | 5.045,46 |

Residus municipals. Dades en tones. Anys 2000 i 2010

| | Rebuig | Orgànica | Paper/cartró | Vidre | Mobles | Envasos | Total |
|--------------------|--------|----------|--------------|-------|--------|---------|---------|
| 2000 | 575,0 | - | 26,1 | 25,2 | 2,9 | 2,2 | 631,4 |
| 2010 | 711,6 | - | 328,5 | 56,1 | 24,6 | 16,2 | 1.137,0 |
| Producció/habitant | 0,42 | - | 0,19 | 0,03 | 0,01 | 0,01 | 0,67 |